Capitolo 5

Fusibili e portafusibili

Capitolo n°5
Fusibili e portafusibili

FUSIBILI E PORTA FUSIBILI LOW PROFILE	5.1
FUSIBILI E PORTA FUSIBILI MICRO	5.3
FUSIBILI E PORTA FUSIBILI MINI	5.6
FUSIBILI E PORTA FUSIBILI ATO	5.12
FUSIBILI MAXI COMPACT	5.27
FUSIBILI E PORTA FUSIBILI MAXI	5.28
FUSIBILI E PORTA FUSIBILI MIDI	5.33
FUSIBILI E PORTA FUSIBILI CAL	5.36
FUSIBILI E PORTA FUSIBILI MEGA	5.38
FUSIBILI SERIE J CASE	5.43
FUSIBILI SERIE MCASE SLOTTED	5.46
FUSIBILI SERIE PAL	5.47
FUSIBILI E PORTA FUSIBILI CILINDRICI	5.52
FUSIBILI A NASTRO PER AUTO TEDESCHE	5.56

Cap n°5 - Fusibili e portafusibili

FUSIBILI E PORTA FUSIBILI LOW PROFILE

5.1 Fusibili Lamellari LOW PROFILE Serie 295

Codice	Codice Industriale	Codice kit	Colore	A	Portafusibile
2822	FLP7005	4036	ambra	5	A
2821	FLP7075	4036	marrone	7,5	A
2818	FLP7010	4036	rosso	10	A
2819	FLP7015	4036	blu	15	A
2820	FLP7020	4036	giallo	20	A
2823	FLP7025	4036	bianco	25	A
2824	FLP7030	4036	verde	30	A

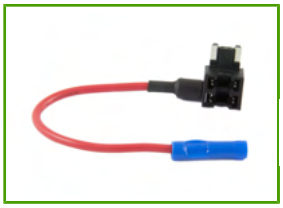

5.2 Porta Fusibile Lamellare Serie MINI LOW PROFILE per Derivazione

Codice	Tipo	Colore	Portafusibile
2848	derivazione	nero	A

FUSIBILI E PORTA FUSIBILI MICRO

5.3 Fusibili Lamellari Serie MICRO

Applicazione auto derivazione americana (es. FIAT Freemont, LANCIA Thema)

Codice	Codice Industriale	Codice kit	Colore	A	Portafusibile
2984	327010	4011	rosso	10	B
2985	327015	4011	blu	15	B
2986	327020	4011	giallo	20	B
2987	327025	4011	bianco	25	B
2988	327030	4011	verde	30	B

5.4 Porta Fusibile MICRO con Derivazione

Codice	Tipo	Sezione Cavo	Colore	Note	Portafusibile
2947	derivazione	1,5	nero	lunga.cavo 12 cm	B

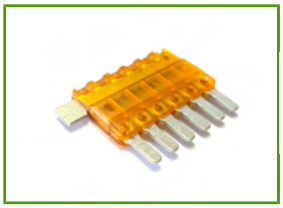

5.5 Fusibili MICRO 6 Uscite

Codice	Colore	A
F7605	giallo	5
F7675	marrone	7,5

APPLICAZIONE: Mercedes.

FUSIBILI E PORTA FUSIBILI MINI

5.6 Fusibili Lamellari Serie MINI

NOTE: disponibile Kit Assortimento Cod. 3301

Codice	Codice Industriale	Colore	A	Resistenza	Caduta di Tensione	Portafusibile
2913	297002	grigio	2	56	171	C, D, E, F
2872	297003	viola	3	34	153	C, D, E, F
2873	297004	rosa	4	24	121	C, D, E, F
2874	297005	beige	5	18	129	C, D, E, F
2911	297075	marrone	7,5	11	135	C, D, E, F
2875	297010	rosso	10	7,3	108	C, D, E, F
2876	297015	blu	15	4,5	98	C, D, E, F
2877	297020	giallo	20	3,2	96	C, D, E, F
2912	297025	bianco	25	2,3	86	C, D, E, F
2888	297030	verde	30	1,8	87	C, D, E, F

5.7 Fusibili Lamellari MINI con Doppia Uscita

APPLICAZIONE: NISSAN Juke, Micra.

Codice	Codice Industriale	Colore	A
3010	337005	ambra	5
3011	337075	marrone	7,5
3012	337010	rosso	10
3013	337015	blu	15

5.8 Porta Fusibile MINI Volante

Codice	Tipo	Sezione Cavo	Colore	Note	Portafusibile
2879	stagno	2	nero	lung.cavo 20 + 20 cm	F

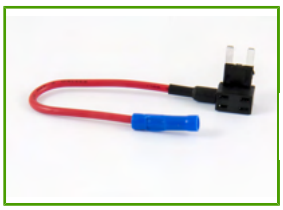

5.9 Porta Fusibile MINI con Derivazione

APPLICAZIONE: per derivazione diretta dalla centralina portafusibile

Codice	Tipo	Sezione Cavo	Colore	Note	Portafusibile
2981	derivazione	1,5	nero	lung.cavo 12 cm	E

5.10 Porta Fusibile MINI 1 Posto

Codice	Tipo	Colore	Terminale accessorio	Portafusibile
512	componibile	nero	929938/3	D

5.11 Porta Fusibile MINI 4 Posizioni con Cappuccio

Codice	Numero vie totale	Tipo	Colore	Terminale accessorio	Portafusibile
7003	4	componibile	nero	927781/3	C

FUSIBILI E PORTA FUSIBILI ATO

5.12 Fusibili Lamellari Serie ATO

NOTE: disponibile Kit Assortimento Cod. 3302

Codice	Codice Industriale	Colore	A	Resistenza	Caduta di Tensione	Portafusibile
2845	287001	nero	1	123	176	G, H, I, J, K, L, M, N, O, P, Q, R, S, T, U, V, ZC
2846	287002	grigio	2	50	141	G, H, I, J, K, L, M, N, O, P, Q, R, S, T, U, V, ZC
2850	287003	viola	3	31	137	G, H, I, J, K, L, M, N, O, P, Q, R, S, T, U, V, ZC
2851	287004	rosa	4	23	136	G, H, I, J, K, L, M, N, O, P, Q, R, S, T, U, V, ZC
2852	287005	beige	5	18	128	G, H, I, J, K, L, M, N, O, P, Q, R, S, T, U, V, ZC
2853	287075	marrone	7,5	11	116	G, H, I, J, K, L, M, N, O, P, Q, R, S, T, U, V, ZC
2854	287010	rosso	10	7,7	109	G, H, I, J, K, L, M, N, O, P, Q, R, S, T, U, V, ZC
2855	287015	blu	15	4,8	102	G, H, I, J, K, L, M, N, O, P, Q, R, S, T, U, V, ZC
2856	287020	giallo	20	3,3	98	G, H, I, J, K, L, M, N, O, P, Q, R, S, T, U, V, ZC
2857	287025	bianco	25	2,5	92	G, H, I, J, K, L, M, N, O, P, Q, R, S, T, U, V, ZC
2858	287030	verde	30	1,9	84	G, H, I, J, K, L, M, N, O, P, Q, R, S, T, U, V, ZC
2843	287035	verde blu	35	1,6	87	G, H, I, J, K, L, M, N, O, P, Q, R, S, T, U, V, ZC
2844	287040	arancio	40	1,4	96	G, H, I, J, K, L, M, N, O, P, Q, R, S, T, U, V, ZC

5.13 Porta Fusibile ATO Componibile a Lama Verticale

Completo di cappuccio e staffa di fissaggio

Codice	Tipo	Colore	Terminale accessorio	Portafusibile
946	componibile	nero	181904/1	G

5.14 Porta Fusibile ATO 1 Via Completo di 2 Contatti

NOTA: i terminali sono presenti all'interno del kit 6353.

Codice	Codice kit	Tipo	Terminale accessorio	Portafusibile
500016	6353	componibile	91001 (1,50-2,50 mmq) - 3608 (3-6 mmq)	K

5.15 Porta Fusibile ATO Componibile Volante

Codice	Tipo	Colore	Terminale accessorio	Portafusibile
9525	componibile	nero	181904/1	H

5.16 Porta Fusibile ATO Componibile 1 Posto

Estrattore cod. 21012

Codice	Tipo	A	Terminale accessorio	Portafusibile
281990/2	componibile	16	5186	I

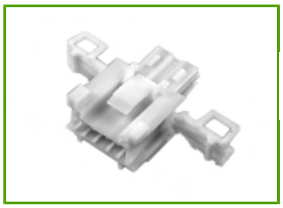

5.17 Porta Fusibile ATO Componibile Bianco

Codice	Tipo	A	Terminale accessorio	Portafusibile
282159/1	componibile	30	927825/1 e 963714/1	J

5.18 Portafusibile ATO Stagno

Codice	Tipo	Colore	Terminale accessorio	Portafusibile
7700	stagno	nero	5604 + gommino	ZC

5.19 Porta Fusibile ATO Stagno Modulare con Terminali a Crimpare

APPLICAZIONI: vano motore - abitacolo.

Codice	Codice kit	Terminale accessorio	Portafusibile
012/3203/00	6969	011/3201/00 + gommino 012/VD50/00	O

5.20 Porta Fusibile ATO

Codice	Tipo	Sezione Cavo	Colore	Note	Portafusibile
2847	stagno	1,5	nero	lung.cavo 10 + 10 cm	P
445009	stagno	2,5	arancione	lung.cavo 10 + 10 cm	P

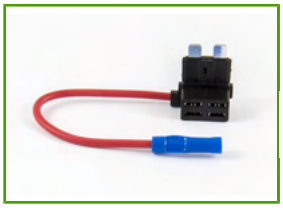

5.21 Porta Fusibile ATO con Derivazione

APPLICAZIONE: per derivazione diretta dalla centralina portafusibile

Codice	Tipo	Sezione Cavo	Colore	Note	Portafusibile
2982	derivazione	1,5	nero	lung.cavo 12 cm	M

5.22 Portafusibile Stagno 2 Posizioni

Codice	Tipo	Colore	Altezza	Note	Portafusibile
61006	stagno	nero	46,5	2 posizioni	R

5.23 Porta Fusibile ATO 4 Posizioni

NOTA: i terminali sono presenti all'interno del kit 6796.

Codice	Numero vie totale	Codice kit	Sezione Cavo	Terminale accessorio	Portafusibile
17941000000	4	6796	1,50 - 2,50	20560	N

5.24 Portafusibile Stagno 4 Posizioni

Codice	Tipo	Colore	Altezza	Note	Portafusibile
61007	stagno	nero	46,5	4 posizioni	S

5.25 Portafusibile Stagno 6 Posizioni

Codice	Tipo	Colore	Altezza	Note	Portafusibile
61008	stagno	nero	46,5	6 posizioni	V

5.26 Porta Fusibile ATO 8 Posizioni

Completo di coperchio trasparente e guarnizione.

Codice	Numero vie totale	Tipo	Sezione Cavo	Terminale accessorio	Portafusibile
67111	8	stagno	1,00 - 2,50	42238/2	Q

FUSIBILI MAXI COMPACT

5.27 Fusibili Maxi Compact

Codice	Codice Industriale	Colore	A
3021	F9020-63	giallo	20
3022	F9025-63	grigio	25
3023	F9030-63	verde	30
3024	F9035-63	azzurro	35
3025	F9040-63	arancione	40
3026	F9050-63	rosso	50
3027	F9060-63	blu	60

FUSIBILI E PORTA FUSIBILI MAXI

5.28 Fusibili Lamellari Serie MAXI

Codice	Codice Industriale	Colore	A	Resistenza	Caduta di Tensione	Portafusibile
2914	299020	giallo	20	3,1	76	V, W, X, ZC
2954	299025	grigio	25	2,4	75	V, W, X, ZC
2868	299030	verde	30	2	77	V, W, X, ZC
2869	299040	arancio	40	1,4	75	V, W, X, ZC
2865	299050	rosso	50	1,1	73	V, W, X, ZC
2866	299060	blu	60	0,9	77	V, W, X, ZC
2870	299070	beige	70	0,7	73	V, W, X, ZC
2871	299080	bianco	80	0,6	79	V, W, X, ZC
2842	-	viola	100	2	77	V, W, X, ZC

5.29 Porta Fusibile MAXI Tipo MTA

Codice	Tipo	Colore	Terminale accessorio	Portafusibile
2948	componibile	nero	1107660	ZC

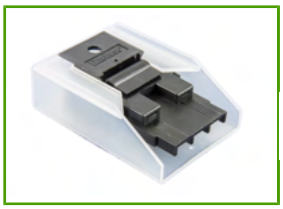

5.30 Porta Fusibile MAXI Componibile

Completo di coperchio di protezione, capocorda e viti.

Codice	Tipo	Colore	Terminale accessorio	Portafusibile
2867	componibile	nero	5162	V

5.31 Porta Fusibile MAXI Stagno

Completo di coperchio trasparente con guranizione, 2 contatti e 2 gommini.

Codice	Tipo	Colore	A	Terminale accessorio	Portafusibile
2945	stagno/componibile	nero	80	962932/1 + gommini 868905/1	W

5.32 Porta Fusibile MAXI Protetto Volante con Cappuccio

Codice	Tipo	Colore	A	Note	Portafusibile
2946	stagno/volante	nero	60	lung.cavo 15 + 15 cm.	X

FUSIBILI E PORTA FUSIBILI MIDI

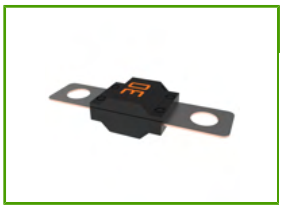

5.33 Fusibili MIDI

Codice	Codice Industriale	Colore	A	Resistenza	Caduta di Tensione	Portafusibile
2956	498030	rosa	30	2,14	65	Y, ZA
2940	498040	verde	40	1,3	65	Y, ZA
2915	498050	rosso	50	1,04	65	Y, ZA
2941	498060	giallo	60	0,87	68	Y, ZA
2942	498070	marrone	70	0,72	70	Y, ZA
2916	498080	bianco	80	0,56	58	Y, ZA
2917	498100	blu	100	0,45	60	Y, ZA
2943	498125	arancio	125	0,4	71	Y, ZA
2944	498150	bianco	150	0,33	71	Y, ZA
2957	498200	viola	200	0,25	77	Y, ZA

5.34 Porta Fusibile MIDI

Codice	Colore	Materiale	Terminale accessorio	Portafusibile
2909	nero	termoplastico caricato vetro	occhielli foro 5,2	Y

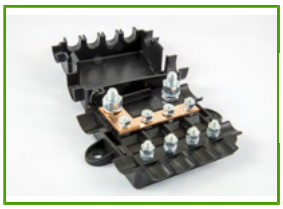

5.35 Porta Fusibile di Distribuzione

Codice	Colore	Materiale	Note	Portafusibile
2910	nero	PA 6.6	portafusibile di distribuzione con in ingresso 1 fusibile MEGA e in uscita 4 fusibili MIDI	ZA

FUSIBILI E PORTA FUSIBILI CAL

5.36 Fusibili CAL

Codice	Codice kit	Tipo	Colore	A	Portafusibile
2953	7400	CAL1	grigio	400-1000	Z
2949	7400	CAL2	nero	400-1200	Z
2970	7400	CAL3	rosso	500-1200	Z
2973	7400	CAL4	marrone	600-1200	Z
2974	7400	CAL5	grigio scuro	700-1200	Z

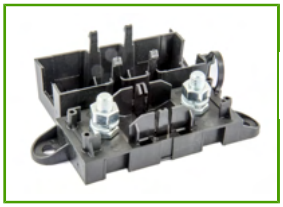

5.37 Porta Fusibile CAL

Codice	Colore	Materiale	Terminale accessorio	Portafusibile
2908	nero	termoplastico caricato vetro	occhielli foro 8,2	Z

FUSIBILI E PORTA FUSIBILI MEGA

5.38 Fusibili MEGA

Codice	Codice Industriale	Colore	A	Resistenza	Caduta di Tensione	Portafusibile
2960	298080	rosso	80	0,65	87	Z, ZA, ZB
2920	298100	giallo	100	0,55	87	Z, ZA, ZB
2921	298125	verde	125	0,43	80	Z, ZA, ZB
2922	298150	arancio	150	0,35	92	Z, ZA, ZB
2923	298175	bianco	175	0,27	86	Z, ZA, ZB
2924	298200	blu	200	0,26	83	Z, ZA, ZB
2925	298225	beige	225	0,23	82	Z, ZA, ZB
2926	298250	rosa	250	0,19	82	Z, ZA, ZB
2961	298300	grigio	300	0,17	74	Z, ZA, ZB
2962	298350	verde	350	0,15	68	Z, ZA, ZB
2963	298400	viola	400	0,13	64	Z, ZA, ZB
2964	298450	arancio	450	0,11	60	Z, ZA, ZB
2965	298500	nero	500	0,09	58	Z, ZA, ZB

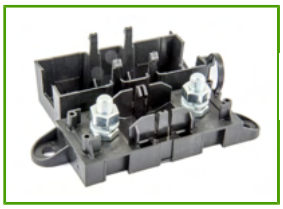

5.39 Porta Fusibile MEGA

Codice	Colore	Materiale	Terminale accessorio	Portafusibile
2908	nero	termoplastico caricato vetro	occhielli foro 8,2	Z

5.40 Porta Fusibile MEGA Stagno

Codice	Numero vie totale	Colore	Portafusibile
92013	1	nero	ZB

5.41 Portafusibile MEGA con Morsetto Batteria

Codice	Numero vie totale	Colore	Note
92011	1	nero	Pressofusione a Destra

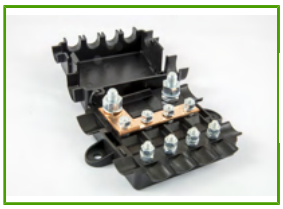

5.42 Porta Fusibile di Distribuzione

Codice	Colore	Materiale	Note	Portafusibile
2910	nero	PA 6.6	portafusibile di distribuzione con in ingresso 1 fusibile MEGA e in uscita 4 fusibili MIDI	ZA

FUSIBILI SERIE J CASE

5.43 Fusibili Serie MICRO J CASE

APPLICAZIONE: auto derivazione americana.

Codice	Codice Industriale	Codice kit	Colore	A
3001	695015	4037	grigio	15
3003	695020	4037	azzurro	20
3004	695025	4037	bianco	25
2983	13815956	-	rosa	30
3005	695040	4037	verde	40

5.44 Fusibili Serie J CASE CARTRIDGE ad Altezza Ridotta

Codice	Codice Industriale	Colore	A	Resistenza	Caduta di Tensione
2966	895020	blu	20	4,86	125
2967	895025	bianco	25	-	100
2968	895030	rosa	30	2,45	100
2969	895040	verde	40	1,52	100
2971	895050	rosso	50	1,18	100
2972	895060	giallo	60	0,95	100

5.45 Fusibili Serie J CASE CARTRIDGE

NOTA: possono essere utilizzati in sostituzione della serie 293.8

Codice	Codice Industriale	Colore	A	Resistenza	Caduta di Tensione
2935	495020	blu	20	4,86	125
2936	495030	rosa	30	2,45	100
2937	495040	verde	40	1,52	100
2938	495050	rosso	50	1,18	100
2939	495060	giallo	60	0,95	100

FUSIBILI SERIE MCASE SLOTTED

APPLICAZIONI: NISSAN, FORD e JEEP.

5.46 Fusibili Serie MCASE SLOTTED

Codice	Codice kit	Colore	A
3014	4022	grigio	15
3015	4022	azzurro	20
3016	4022	bianco	25
3017	4022	rosa	30
3018	4022	verde	40
3019	4022	rosso	50
3020	4022	giallo	60

FUSIBILI SERIE PAL

5.47 Serie 293 Innesto Femmina per Auto Giapponesi

Codice	Codice Industriale	Colore	A
2890	293020	azzurro	20
2859	293030	rosa	30
2860	293040	verde	40
2891	293050	rosso	50
2861	293060	giallo	60

5.48 Serie 293 Innesto Femmina

Codice	Codice Industriale	Tipo	Colore	A
2885	293525	MINI	marrone	25
2886	293530	MINI	verde	30
2882	293545	STD	rosso	45
2883	293565	STD	nero	65
2884	293575	STD	grigio	75

5.49 Serie 283 Innesto Maschio Laterale

Codice	Codice Industriale	Colore	A
2901	283030	rosa	30
2902	283040	verde	40
2903	283050	rosso	50
2904	283060	giallo	60
2931	283070	grigio	70
2905	283080	nero	80
2932	283100	blu	100
2906	283120	beige	120

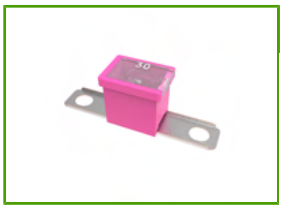

5.50 Serie 295 Innesto Maschio Laterale

Codice	Codice Industriale	Colore	A
2918	295030	rosa	30
2919	295040	verde	40
2927	295050	rosso	50
2899	295060	giallo	60
2928	295070	grigio	70
2900	295080	nero	80
2929	295100	blu	100
2930	295120	beige	120

5.51 Serie 294 Innesto Maschio

Codice	Codice Industriale	Colore	A
2862	294030	rosa	30
2894	294040	verde	40
2895	294050	rosso	50
2863	294060	giallo	60
2896	294070	grigio	70
2864	294080	nero	80
2897	294100	blu	100
2898	294120	beige	120

Cap n°5 - Fusibili e portafusibili

FUSIBILI E PORTA FUSIBILI CILINDRICI

5.52 Fusibili Cilindrici Serie 214 in Bachelite a Norme Din

Codice	Codice Industriale	Colore	A	Portafusibile
781628/3	214005	giallo	5	ZB
781628/1	-	bianco	8	ZB
781628/2	214016	rosso	16	ZB
781628/4	214025	blu	25	ZB

5.53 Porta Fusibili Cilindrici in Bachelite

Chiusura a baionetta

Codice	Colore	Terminale accessorio	Portafusibile
! 945	nero	181904/1	ZB

5.54 Fusibili Cilindrici in Vetro per Auto 5 x 20

Codice	A
520/05	0,5
520/1	1
520/2	2
520/3	3
520/4	4
520/5	5
520/10	10

5.55 Fusibili Cilindrici in Vetro per Auto 6,3 x 32

Codice	A
6332/2	2
6332/5	5
6332/10	10
6332/16	16
6332/20	20
6332/25	25

FUSIBILI A NASTRO PER AUTO TEDESCHE

5.56 Fusibili a Nastro con Foro Diam. 6 mm

Disponibili in Kit 21100.

Codice	A
2989	30
2990	40
2991	50
2992	60
2993	70
2994	80
2995	100
2996	110
2997	125
2998	150

! *prodotto su richiesta*