Capitolo 3

Terminali e connettori non stagni

Capitolo n°3

Terminali e connettori non stagni

CONNETTORI E TERMINALI SERIE HC3	3.1
CONNETTORI E TERMINALI SERIE CP 06	3.3
CONNETTORI E TERMINALI CPC	3.5
CONNETTORI E TERMINALI MICRO FIT	3.12
CONNETTORI E TERMINALI SERIE MQS	3.14
CONNETTORI E TERMINALI SERIE MTS	3.20
CONNETTORI E TERMINALI PITCH ECONOMY POWER	3.22
CONNETTORI E TERMINALI SERIE 0,40	3.24
CONNETTORI E TERMINALI SERIE MINI FIT	3.28
CONNETTORI E TERMINALI SERIE DUOTWIN	3.32
CONNETTORI E TERMINALI AUTORADIO	3.38
CONNETTORI AUTORADIO NUOVA GENERAZIONE	3.42
CONNETTORI E TERMINALI SERIE 0,70	3.44
CONNETTORI E TERMINALI SERIE 0,70 SECONDA GENERAZIONE	3.48
CONNETTORI E TERMINALI SERIE MIC	3.52
CONNETTORI E TERMINALI MCON 1,5 + AMP MCP 2,8	3.56
CONNETTORI E TERMINALI SERIE JUNIOR POWER TIMER	3.62
CONNETTORI E TERMINALI JPT 2,8 ALLESTITORI	3.66
CONNETTORI E TERMINALI MCON MIXED	3.70
CONNETTORI E TERMINALI PER TACHIGRAFI	3.74
CONNETTORI E TERMINALI SERIE MIC IV	3.76
CONNETTORI E TERMINALI AMP MCP 2,8	3.78

"CONNETTORI E TERMINALI SERIE JPT;STANDARD POWER TIMER; POSITIVE LOCK"	3.80
CONNETTORI E TERMINALI SICMA (NON STAGNI)	3.84
CONNETTORI E TERMINALI SERIE NSCC	3.89
CONNETTORI E TERMINALI SERIE NSCC 1,5 E NSCC 1,5 + UCC 2,8	3.93
CONNETTORI E TERMINALI SERIE GT 150/280	3.99
CONNETTORI E TERMINALI SERIE HSG	3.101
CONNETTORI E TERMINALI YAZAKI SERIE 187	3.103
CONNETTORI E TERMINALI OBD II	3.105
CONNETTORE E TERMINALE OBD II 24V	3.109
CONNETTORI E TERMINALI LEAR SERIE DFK3	3.111
CONNETTORI E TERMINALI SERIE G & H AFK	3.113
CONNETTORI E TERMINALI DI POTENZA	3.115
CONNETTORI ANDERSON	3.119
CONNETTORI DIN	3.123
TERMINALI PER PORTA FUSIBILI E PORTA RELAYS	3.125

Cap n°3 - Terminali e connettori non stagni

CONNETTORI E TERMINALI SERIE HC3

APPLICAZIONE: micro motori elettrici - elettronica per auto.

3.1 Connettore Porta Femmina HC3

Codice	Numero vie totale	Codice Industriale	Codice kit	Colore	Materiale
9252	5	MHS05023WH00	7071	bianco	PA 6.6

3.2 Terminale Femmina HC3 Diam. 1,16 mm

Codice	Codice Industriale	Sezione Cavo	Materiale	Estrattore	Pinza a Crimpare
9248	HC3FBS2PT	0,75 - 1,00	Bz Ph Sn	87025	3991

CONNETTORI E TERMINALI SERIE CP 06

APPLICAZIONE: gestione interfaccia altoparlanti interno vettura.

3.3 Connettore Porta Femmina Serie CP 0,6

Codice	Numero vie totale	Codice kit	Colore	Materiale
51001EV3M1	3	6683	nero	PA 6.6

3.4 Contatto Maschio Serie CP 0,6

Codice	Codice Industriale	Sezione Cavo	Materiale	Estrattore	Pinza a Crimpare
20475	2420399E4201H	0,50 - 0,75	Bz Ph Sn	97046	3995 + 3992

CONNETTORI E TERMINALI CPC

APPLICAZIONE: diagnostica ed auto da competizione.

3.5 Connettore Serie CPC Porta Femmina a Pannello

Codice	Numero vie totale	Codice kit	Colore	Materiale	Taglia
182921/1	4	6714	nero	polyamide	11
182641/1	14	6715	nero	polyamide	17
182920/1	37	6716	nero	polyamide	23

3.6 Connettore Serie CPC Porta Femmina Volante

Codice	Numero vie totale	Codice kit	Colore	Materiale	Taglia
182647/1	4	6717	nero	polyamide	11
182645/1	9	6718	nero	polyamide	13
182642/1	16	6719	nero	polyamide	17
182923/1	37	6720	nero	polyamide	23

3.7 Serracavo per Connettore CPC

Codice	Codice Industriale	Colore	Materiale	Taglia
182658/1	1/206062/6	nero	polyamide	11
182663/1	-	nero	polyamide	13
182655/1	-	nero	polyamide	17
182652/1	-	nero	polyamide	23

3.8 Connettore Serie CPC Porta Maschio Volante

Codice	Numero vie totale	Codice kit	Colore	Materiale	Taglia
182651/1	4	6711	nero	polyamide	11
182649/1	14	6712	nero	polyamide	17
182926/1	37	6713	nero	polyamide	23

3.9 Connettore Serie CPC Porta Maschio a Pannello

Codice	Numero vie totale	Codice kit	Colore	Materiale	Taglia
! 182917/1	4	6721	nero	polyamide	11
182922/1	9	6722	nero	polyamide	13
182916/1	16	6723	nero	polyamide	17
182918/1	37	6724	nero	polyamide	23

3.10 Terminale Femmina Tipo III+

Codice	Codice Industriale	Sezione Cavo	Materiale	Estrattore	Pinza a Crimpare
163084/1	66100/7	0,75 - 1,50	Cu Fe Sn	87035	3991

3.11 Terminale Maschio Tipo III+

Codice	Codice Industriale	Sezione Cavo	Materiale	Estrattore	Pinza a Crimpare
163082/1	66098/7	0,75 - 1,50	Cu Fe Sn	87035	3991

! *prodotto su richiesta*

Cap n°3 - Terminali e connettori non stagni

CONNETTORI E TERMINALI MICRO FIT

3.12 Connettore Porta Femmina MICRO FIT

Codice	Numero vie totale	Codice kit	Colore	Materiale
43025-1600	16	7247	nero	Poliestere

3.13 Terminale Femmina MICRO FIT

Codice	Sezione Cavo	Materiale
43030-0007	0,25 - 0,50	ottone stagnato

CONNETTORI E TERMINALI SERIE MQS

APPLICAZIONE: sensori ABS,anti imbardata,
controllo fari,farfalla motorizzata.

3.14 Connettore Porta Femmina MQS

Codice	Numero vie totale	Codice kit	Colore	Materiale
1/1718346/1	3	6522	nero	PA 6.6

3.15 Connettore Porta Femmina MQS

Codice	Numero vie totale	Codice kit	Colore	Materiale
1745000/3	8	7059	nero	PA 6.6

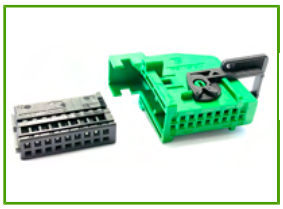

3.16 Connettore Porta Femmina MQS

Codice	Numero vie totale	Colore	Materiale
7204	18	nero	PA 6.6

3.17 Connettore Porta Maschio MQS

Codice	Numero vie totale	Codice kit	Colore	Materiale
1/968699/1	2	6523	nero	PA 6.6

! *prodotto su richiesta*

3.18 Terminale Femmina MQS

Codice	Codice Industriale	Sezione Cavo	Materiale	Estrattore	Pinza a Crimpare
3230	5/928999/1	0,25 - 0,50	Cu Fe Sn	25046, 88069	3995 + 3981
144969/2	-	0,25 - 0,50	Au	88069	3995 + 3981
3235	5/963715/1	0,50-0,75	Cu Fe Sn	88069	3995 + 3981

3.19 Terminale Maschio MQS

Codice	Codice Industriale	Sezione Cavo	Materiale	Estrattore	Pinza a Crimpare
3400	1/928918/1	0,25 - 0,50	Cu Fe Sn	88069	3995 + 3981

! *prodotto su richiesta*

Cap n°3 - Terminali e connettori non stagni

CONNETTORI E TERMINALI SERIE MTS

APPLICAZIONE: navigatori FCA, devioluci nuova Ypsilon,Bluetooth FCA.

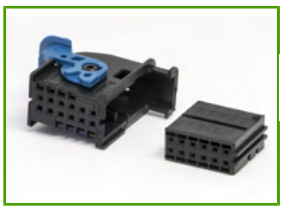

3.20 Connettore Porta Femmina Serie MTS

Codice	Numero vie totale	Codice kit	Colore
13553389	12	6993	nero

3.21 Terminale Femmina Serie MTS

Codice	Codice Industriale	Sezione Cavo	Materiale	Estrattore	Pinza a Crimpare
3230	5/928999/1	0,25 - 0,50	Cu Fe Sn	25046, 88069	3995 + 3981

CONNETTORI E TERMINALI PITCH ECONOMY POWER

3.22 Connettore Porta Femmina ECONOMY POWER 8 Vie

Codice	Numero vie totale	Codice kit	Colore	Materiale
1/1123722/8	8	7327	bianco	PA 6.6

3.23 Terminale Femmina ECONOMY POWER

Codice	Sezione Cavo	Materiale
1123721/1	0,50 - 1,50	Bz Ph Sn

CONNETTORI E TERMINALI SERIE 0,40

APPLICAZIONE: cruscotto e comandi apparecchi elettronici bordo vettura.

3.24 Connettore Porta Femmina Serie 0,40

Codice	Numero vie totale	Codice kit	Colore	Materiale
! 174056/2	2	6472	nero	pbt
174966/2	4	6473	nero	pbt
174044/2	8	6474	nero	pbt

3.25 Connettore Porta Maschio Serie 0,40

Codice	Numero vie totale	Codice kit	Colore	Materiale
! 174057/2	2	6478	nero	pbt
174967/2	4	6479	nero	pbt

3.26 Terminale Femmina Serie 0,40

Codice	Codice Industriale	Sezione Cavo	Materiale	Estrattore	Pinza a Crimpare
175062/1	173681/1	0,25 - 0,50	ottone stagnato	25046	3991

3.27 Terminale Maschio Serie 0,40

Codice	Codice Industriale	Sezione Cavo	Materiale	Estrattore	Pinza a Crimpare
175063/1	173682/1	0,25 - 0,50	ottone stagnato	25046	3991

! *prodotto su richiesta*

CONNETTORI E TERMINALI SERIE MINI FIT

3.28 Connettore Porta Femmina MINI FIT

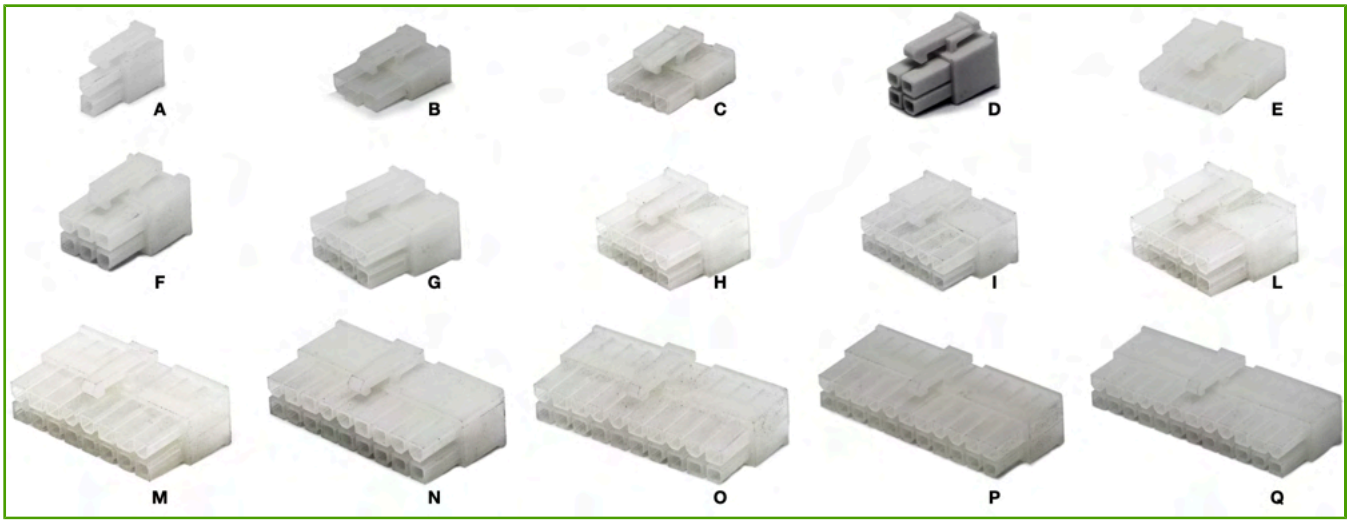

Codice	Numero vie totale	Codice Industriale	Tipo	Colore	Materiale	Immagine
3350	2	794954/2	fila singola	bianco	UL 94-V2	A
3355	3	1586105/3	fila singola	bianco	UL 94-V2	B
3424	4	794954/4	fila singola	bianco	UL 94-V2	C
3360	4	794954/4	fila doppia	bianco	UL 94-V2	D
3365	5	1586022/5	fila singola	bianco	UL 94-V2	E
3370	6	794954/6	fila doppia	bianco	UL 94-V2	F
3375	8	794954/8	fila doppia	bianco	UL 94-V2	G
3376	10	1/794954/0	fila doppia	bianco	UL 94-V2	H
3377	12	1/794954/2	fila doppia	bianco	UL 94-V2	I
3378	14	1/794954/4	fila doppia	bianco	UL 94-V2	L
3379	16	1/794954/6	fila doppia	bianco	UL 94-V2	M
3382	18	1/794954/8	fila doppia	bianco	UL 94-V2	N
3383	20	2/794954/0	fila doppia	bianco	UL 94-V2	O
3384	22	2/794954/2	fila doppia	bianco	UL 94-V2	P
3387	24	2/794954/4	fila doppia	bianco	UL 94-V2	Q

3.29 Terminale Femmina MINI FIT

Codice	Codice Industriale	Sezione Cavo	Materiale	Estrattore	Pinza a Crimpare
3381	794956/3	0,25 - 0,75	Bz Ph Sn	94210	3991
3380	794956/1	0,50 - 1,50	Bz Ph Sn	94210	3991

3.30 Connettore Porta Maschio MINI FIT

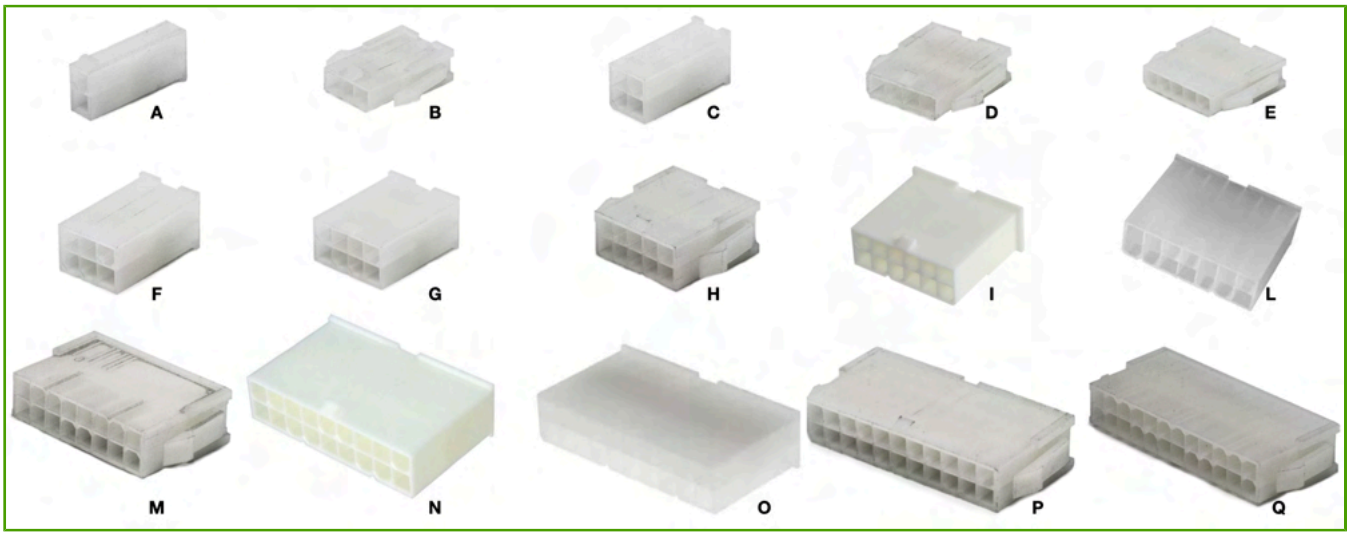

Codice	Numero vie totale	Codice Industriale	Tipo	Colore	Materiale	Immagine
3390	2	1586000/2	fila singola	bianco	UL 94-V2	A
3391	3	1586103/3	fila singola	bianco	UL 94-V2	B
3392	4	1586000/4	fila doppia	bianco	UL 94-V2	C
3425	4	1586024/4	fila singola	bianco	UL 94-V2	D
3393	5	1586024/5	fila singola	bianco	UL 94-V2	E
3394	6	1586000/6	fila doppia	bianco	UL 94-V2	F
3395	8	1586000/8	fila doppia	bianco	UL 94-V2	G
3420/C	10	1/1586000/0	fila doppia	bianco	UL 94-V2	H
3421	12	1/1586000/2	fila doppia	bianco	UL 94-V2	I
3426	14	1/1586000/4	fila doppia	bianco	UL 94-V2	L
3422	16	1/1586000/6	fila doppia	bianco	UL 94-V2	M
3423	18	1/1586000/8	fila doppia	bianco	UL 94-V2	N
3427	20	2/1586000/0	fila doppia	bianco	UL 94-V2	O
3428	22	2/1586000/2	fila doppia	bianco	UL 94-V2	P
3429	24	2/1586000/4	fila doppia	bianco	UL 94-V2	Q

3.31 Terminale Maschio MINI FIT

Codice	Codice Industriale	Sezione Cavo	Materiale	Estrattore	Pinza a Crimpare
3385	794955/1	0,50 - 1,50	Bz Ph Sn	132225	3991

CONNETTORI E TERMINALI SERIE DUOTWIN

APPLICAZIONE: giunzione cabina-longherone destro FIAT Ducato.

3.32 Connettore Porta Femmina Serie DUOTWIN

Codice	Numero vie totale	Codice kit	Colore
17212480	24	6697	grigio

3.33 Connettore Porta Maschio Serie DUOTWIN

Codice	Numero vie totale	Codice kit	Colore	Materiale
17212481	24	6696	grigio	pbt

3.34 Terminale Femmina Serie MQS

Codice	Codice Industriale	Sezione Cavo	Materiale	Estrattore	Pinza a Crimpare
3230	5/928999/1	0,25 - 0,50	Cu Fe Sn	25046, 88069	3995 + 3981

3.35 Terminale Femmina Serie ST

Codice	Sezione Cavo	Materiale	Estrattore	Pinza a Crimpare
60012841	2,50	Bz Ph Sn	88040	3987

3.36 Terminale Maschio Serie DUOTWIN 0,64

Codice	Sezione Cavo	Materiale	Estrattore	Pinza a Crimpare
60181031	1,00	Bz Ph Sn	25046	3995 + 3981

3.37 Terminale Maschio Serie ST

Codice	Sezione Cavo	Materiale	Estrattore	Pinza a Crimpare
60110641	2,5	Bz Ph Sn	88040	3987

Cap n°3 - Terminali e connettori non stagni

CONNETTORI E TERMINALI AUTORADIO

3.38 Connettore Porta Femmina per Radio e Navigatore

Codice	Numero vie totale	Colore	Materiale
144172/2	8	nero	PA 6.6
144172/3	8	bianco	PA 6.6

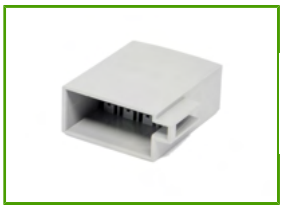

3.39 Connettore Porta Maschio per Radio e Navigatore

Codice	Numero vie totale	Codice kit	Colore	Materiale
106455/3	8	6685	grigio	PA 6.6
106455/4	8	6685	marrone	PA 6.6

3.40 Terminale Femmina AUTORADIO

Codice	Codice Industriale	Sezione Cavo	Materiale	Estrattore	Pinza a Crimpare
927779/3	927771/3	0,50 - 1,00	Bz Ph Sn	88040	3991

3.41 Terminale Maschio AUTORADIO

Codice	Codice Industriale	Sezione Cavo	Materiale	Estrattore	Pinza a Crimpare
5157	160743/4	0,75 - 2,50	Bz Ph Sn	88040, 88074	3987

CONNETTORI AUTORADIO NUOVA GENERAZIONE

APPLICAZIONI: autoradio gruppo FCA, IVECO

3.42 Connettore AUTOAutoradio Porta Femmine

Codice	Numero vie totale	Codice kit	Colore	Materiale
776932/1	52	7243	nero	polyamide

3.43 Terminale Femmina per Autoradio

Codice	Sezione Cavo	Materiale	Estrattore	Pinza a Crimpare
3211	1,50 - 2,50	sn	25046	3991
3212	0,50 - 0,75	sn	25046	3991

CONNETTORI E TERMINALI SERIE 0,70

APPLICAZIONE: sistemi elettrici / elettronici interno vettura.

3.44 Connettore Porta Femmina Serie 0,70

	Codice	Numero vie totale	Codice kit	Tipo	Colore	Materiale
	282365/1	2	6480	fila singola	bianco	pbt
	282627/1	3	6481	fila singola	bianco	pbt
	174922/1	4	6482	fila singola	bianco	pbt
	174923/1	6	6483	fila singola	bianco	pbt
!	282441/1	6	6484	fila doppia	bianco	pbt
!	282366/1	8	6485	fila doppia	bianco	pbt
!	282367/1	12	6488	fila doppia	bianco	pbt
	173852/1	14	6489	fila doppia	bianco	pbt
!	282368/1	18	6490	fila doppia	bianco	pbt
	282369/1	20	6491	fila doppia	bianco	pbt

3.45 Connettore Porta Maschio Serie 0,70

	Codice	Numero vie totale	Codice kit	Tipo	Colore	Materiale
	174460/1	2	6492	fila singola	bianco	pbt
	174928/1	3	6493	fila singola	bianco	pbt
	174929/1	4	6494	fila singola	bianco	pbt
	174930/1	6	6495	fila singola	bianco	pbt
!	282442/1	6	6496	fila doppia	bianco	pbt
	282370/1	8	6497	fila doppia	bianco	pbt
!	174934/1	14	6499	fila doppia	bianco	pbt
!	282372/1	18	6500	fila doppia	bianco	pbt
	174936/1	20	6501	fila doppia	bianco	pbt

3.46 Terminale Femmina per Connettore Serie 0,70

Codice	Codice Industriale	Sezione Cavo	Materiale	Estrattore	Pinza a Crimpare
175026/1	282374/1	0,35 - 0,50	Cu Fe Sn	22006	3991
175027/1	282375/1	1,00 - 1,50	Cu Fe Sn	22006	3991

3.47 Terminale Maschio per Connettore Serie 0,70

Codice	Codice Industriale	Sezione Cavo	Materiale	Estrattore	Pinza a Crimpare
175029/1	282377/1	0,35 - 0,50	Cu Fe Sn	22006	3991
175030/1	282378/1	1,00 - 1,50	Cu Fe Sn	22006	3991

! *prodotto su richiesta*

CONNETTORI E TERMINALI SERIE 0,70 SECONDA GENERAZIONE

APPLICAZIONE: sistemi elettrici / elettronici
interno vettura, * devio luci IVECO Daily.

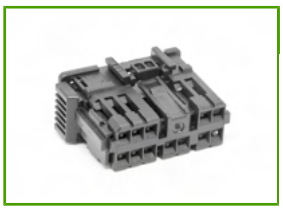

3.48 Connettore Porta Femmina 0,70 II Generazione

Codice	Numero vie totale	Codice kit	Colore	Materiale
282990/2	12	6533	nero	PA 6.6
282990/3	12	6535	blu	PA 6.6
282990/4	12	6537	grigio	PA 6.6
282991/4	20	6542	grigio	PA 6.6
! 282991/2	20	6539	nero	PA 6.6
! 282991/3	20	6541	blu	PA 6.6

3.49 Connettore Porta Maschio 0,70 II Generazione

Codice	Numero vie totale	Codice kit	Colore	Materiale
282992/4	6	6536	grigio	PA 6.6
282992/2	6	6532	nero	PA 6.6
282992/3	6	6534	blu	PA 6.6
! 282993/4	12	6538	grigio	PA 6.6
282994/3	20	6540	blu	PA 6.6

3.50 Terminale Femmina 0,70 II Generazione

Codice	Codice Industriale	Sezione Cavo	Materiale	Estrattore	Pinza a Crimpare
3250	284088/2	0,75 - 1,50	Cu Fe Sn	22006	3991

3.51 Terminale Maschio 0,70 II Generazione

Codice	Codice Industriale	Sezione Cavo	Materiale	Estrattore	Pinza a Crimpare
3275	284107/1	0,75 - 1,50	Cu Fe Sn	22006	3991

! *prodotto su richiesta*

CONNETTORI E TERMINALI SERIE MIC

APPLICAZIONE: Autocarri collegamenti cabina.

3.52 Connettore Porta Femmina Serie MIC

Codice	Numero vie totale	Codice kit	Colore	Materiale
172494/1	5	6458	bianco	nylon 105°
172495/1	7	6459	bianco	nylon 105°
172496/1	9	6460	bianco	nylon 105°
172497/1	11	6461	bianco	nylon 105°
172498/1	13	6462	bianco	nylon 105°
172500/1	17	6463	bianco	nylon 105°
172501/1	21	6464	bianco	nylon 105°

3.53 Connettore Porta Maschio Serie MIC

Codice	Numero vie totale	Codice kit	Colore	Materiale
172504/1	5	6465	bianco	nylon 105°
172505/1	7	6466	bianco	nylon 105°
172506/1	9	6467	bianco	nylon 105°
172507/1	11	6468	bianco	nylon 105°
172508/1	13	6469	bianco	nylon 105°
172509/1	17	6470	bianco	nylon 105°
172510/1	21	6471	bianco	nylon 105°

3.54 Terminale Femmina per Connettore Serie MIC

Codice	Codice Industriale	Sezione Cavo	Materiale	Estrattore	Pinza a Crimpare
5145	281938/3	0,50 - 1,50	Cu Fe Sn	88069, 88074	3976
5182	281938/2	1,00 - 2,50	Cu Fe Sn	88069, 88074	-

3.55 Terminale Maschio per Connettore Serie MIC

Codice	Codice Industriale	Sezione Cavo	Materiale	Estrattore	Pinza a Crimpare
5180	281937/3	1,00 - 2,50	Cu Fe Sn	88074	3987

CONNETTORI E TERMINALI MCON 1,5 + AMP MCP 2,8

APPLICAZIONE: junction box for 2.2 and 3.0 liters natural power engine.

3.56 Connettore Porta Femmina MCON 1,5 + AMP MCP 2,8

Codice	Numero vie totale	Codice kit	Colore	Materiale
284853/2	12	6676	nero	PA 6.6
284875/2	20	6677	nero/blu	PA 6.6

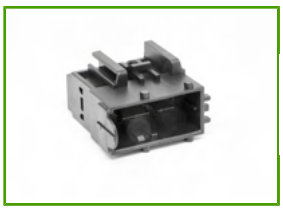

3.57 Connettore Porta Maschio MCON 1,5 + AMP MCP 2,8

Codice	Numero vie totale	Codice kit	Colore	Materiale
284858/3	12	6681	nero	PA 6.6
284879/3	20	6682	nero	PA 6.6

3.58 Terminale Femmina MCON 1,5

Codice	Codice Industriale	Sezione Cavo	Materiale	Estrattore	Pinza a Crimpare
1241375/1	1241374/1	0,50 - 1,00	Bz Ph Sn	132225	3995
1534335/1	1534334/1	1,00 - 1,50	Bz Ph Sn	132225	3991

3.59 Terminale Femmina AMP MCP 2,8

Codice	Codice Industriale	Sezione Cavo	Estrattore	Pinza a Crimpare
3238	1/968849/1	0,50 - 1,00	24000	3991

3.60 Terminale Maschio MCON 1,5

Codice	Codice Industriale	Sezione Cavo	Materiale	Estrattore	Pinza a Crimpare
1241847/2	1241846/2	1,00 - 1,50	Bz Ph Sn	132225	3991

3.61 Terminale Maschio AMP MCP 2,8

Codice	Codice Industriale	Sezione Cavo	Materiale	Taglia	Estrattore	Pinza a Crimpare
1/963746/1	1/962842/1	1,00 - 2,50	Bz Ph Sn	2,8	88040	3987

CONNETTORI E TERMINALI SERIE JUNIOR POWER TIMER

3.62 Connettore Porta Femmina Serie JPT 2,8

Codice	Numero vie totale	Codice kit	Colore	Materiale
963270/5	2	6654	nero	PA 6.6

3.63 Connettore Porta Femmine 5 Vie Serie JPT

Codice	Numero vie totale	Codice kit	Colore	Materiale
282405/1	5	6679	bianco	PA 6.6

3.64 Terminale Femmina JPT 2,8

Codice	Codice Industriale	Sezione Cavo	Materiale	Estrattore	Pinza a Crimpare
927779/3	927771/3	0,50 - 1,00	Bz Ph Sn	88040	3991
927781/3	927773/3	1,00 - 2,50	Bz Ph Sn	88040	3987
964436/2	965999/2	1,50 - 2,50	Bz Ph Sn	88040	3987

3.65 Terminale Maschio JPT 2,8

Codice	Codice Industriale	Sezione Cavo	Materiale	Taglia	Estrattore	Pinza a Crimpare
1/963746/1	1/962842/1	1,00 - 2,50	Bz Ph Sn	2,8	88040	3987
1/962841/1	-	-	-	-	-	-
963745/1	1/962841/1	0,50 - 1,0	Cu Sn	-	-	-

CONNETTORI E TERMINALI JPT 2,8 ALLESTITORI

3.66 Connettore Porta Femmina Serie JPT 2,8 Allestitori

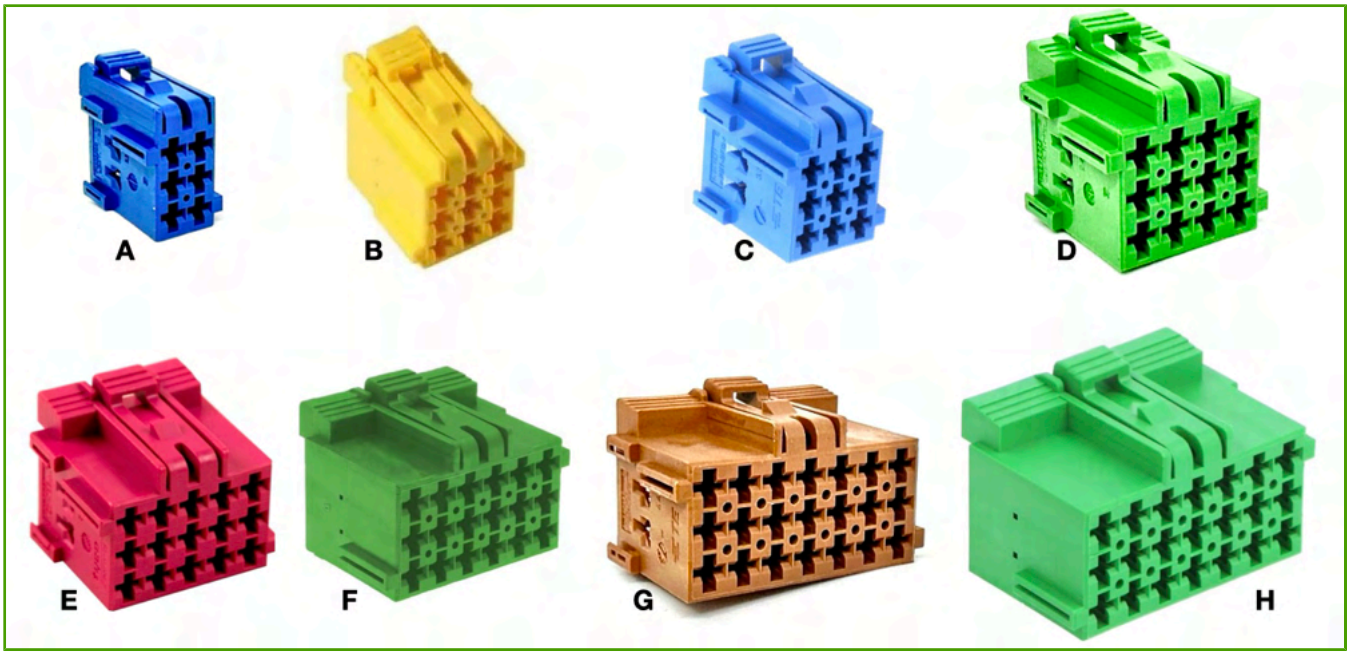

Codice	Numero vie totale	Codice kit	Codice sec. lock	Colore	Materiale	Immagine
1/965640/1	6	7207	968271/1	blu	PA 6.6	A
1/967621/1	9	7203	967631/1	giallo	pbt	B
1/967621/2	9	7257	967631/1	blu	pbt	C
1/967622/1	12	7209	967632/1	verde	PA 6.6	D
1/967623/1	15	6553	967633/1	viola	PA 6.6	E
1/967624/3	18	7271	967634/1	verde	pbt	F
1/967625/1	21	7208	967635/1	marrone	PA 6.6	G
1/967625/4	21	6794	967635/1	verde	PA 6.6	H

3.67 Terminale Femmina JPT 2,8 Allestitori

Codice	Codice Industriale	Sezione Cavo	Materiale	Estrattore	Pinza a Crimpare
964436/2	965999/2	1,50 - 2,50	Bz Ph Sn	88040	3987
927779/3	927771/3	0,50 - 1,00	Bz Ph Sn	88040	3991
927781/3	927773/3	1,00 - 2,50	Bz Ph Sn	88040	3987

3.68 Connettore Porta Maschio Serie JPT 2,8 Allestitori

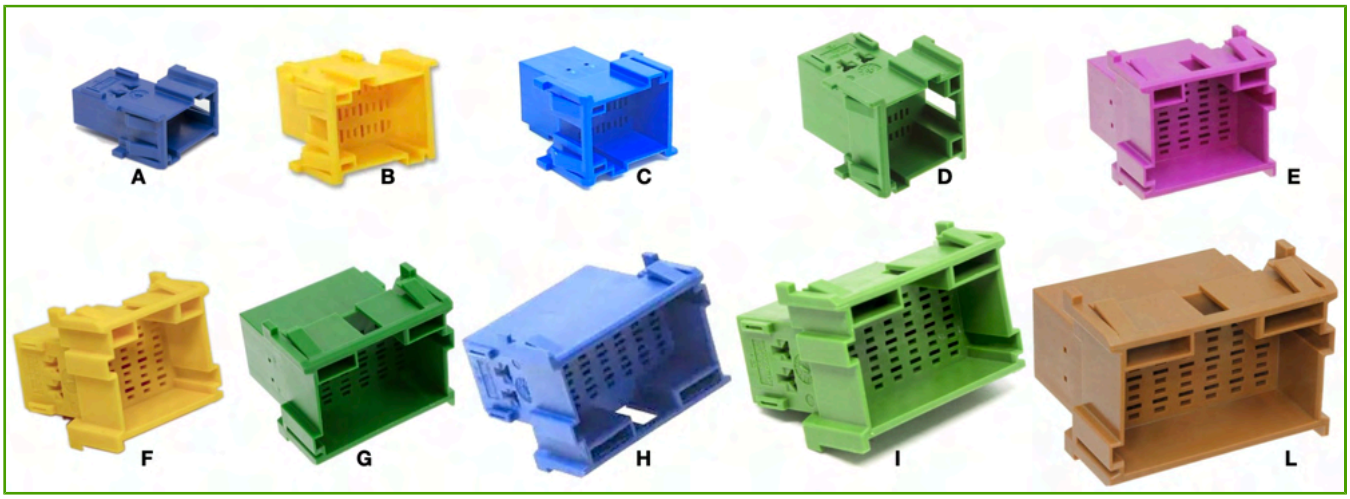

Codice	Numero vie totale	Codice kit	Codice sec. lock	Colore	Materiale	Immagine
1/965641/1	6	7275	968271/1	blu	PA 6.6	A
1/967626/1	9	7202	967631/1	giallo	PA 6.6	B
1/967626/2	9	7276	967631/1	blu	PA 6.6	C
1/967627/1	12	7181	967632/1	verde	PA 6.6	D
1/967628/1	15	7277	967633/1	viola	PA 6.6	E
1/967628/3	15	6555	967633/1	giallo	PA 6.6	F
1/967629/3	18	7272	967634/1	verde	pbt	G
1/967630/6	21	7297	967635/1	blu	PA 6.6	H
1/967630/4	21	6556	967635/1	verde	PA 6.6	I
1/967630/1	21	7316	-	marrone	PA 6.6	L

3.69 Terminale Maschio JPT 2,8 Allestitori

Codice	Codice Industriale	Sezione Cavo	Materiale	Taglia	Estrattore	Pinza a Crimpare
1/963746/1	1/962842/1	1,00 - 2,50	Bz Ph Sn	2,8	88040	3987
1/962841/1	-	-	-	-	-	-
963745/1	1/962841/1	0,50 - 1,0	Cu Sn	-	-	-

CONNETTORI E TERMINALI MCON MIXED

APPLICAZIONE: presa allestitori IVECO Daily.

3.70 Connettore MCON MIXED

Codice	Numero vie totale	Codice Industriale	Codice kit	Codice sec. lock	Colore
22316	32	1/2236046/0	7139	2236048/1	nero

3.71 Terminale Maschio MCON 1,2

Codice	Codice Industriale	Sezione Cavo	Taglia	Estrattore	Pinza a Crimpare
5/1418761/1	5/1418760/1	0,50 - 0,75	1,2	97028	3995

3.72 Terminale Maschio TAB 2,8X0.8

Codice	Codice Industriale	Sezione Cavo	Materiale	Taglia	Estrattore	Pinza a Crimpare
1/963746/1	1/962842/1	1,00 - 2,50	Bz Ph Sn	2,8	88040	3987

3.73 Terminale Maschio TAB 5,8X0,8

Codice	Codice Industriale	Sezione Cavo	Taglia	Estrattore
1/963739/1	1/963736/1	2,5 - 4,00	5,8	88070

CONNETTORI E TERMINALI PER TACHIGRAFI

APPLICAZIONE: tachigrafi.

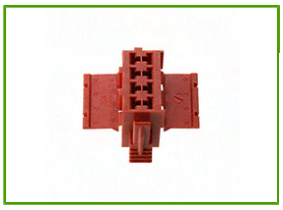

3.74 Connettori per Tachigrafo

Codice	Numero vie totale	Codice kit	Colore
927367/1	8	7131	rosso
927365/1	8	7131	bianco
927366/1	8	7131	giallo
927368/1	8	7131	marrone

3.75 Terminale per Connettori Tachigrafo

Codice	Codice Industriale	Sezione Cavo	Materiale	Estrattore	Pinza a Crimpare
927779/3	927771/3	0,50 - 1,00	Bz Ph Sn	88040	3991

Cap n°3 - Terminali e connettori non stagni

CONNETTORI E TERMINALI SERIE MIC IV

APPLICAZIONE: autocarri collegamenti interno cabina.

3.76 Connettore Porta Maschio MIC IV

Codice	Numero vie totale	Codice kit	Colore	Materiale
1/144545/0	2	6672	nero	PA 6.6
! 1/144546/0	3	6673	nero	PA 6.6
1/144547/0	4	6864	nero	PA 6.6
1/142856/0	5	6674	nero	PA 6.6
1/142857/0	7	6675	nero	PA 6.6

3.77 Terminale Maschio MIC IV

Codice	Codice Industriale	Sezione Cavo	Materiale	Estrattore	Pinza a Crimpare
142917/1	142754/1	0,50 - 1,00	Cu Fe Sn	88040	3991

CONNETTORI E TERMINALI AMP MCP 2,8

APPLICAZIONE: alzacristalli Iveco.

3.78 Connettore Alzacristalli Iveco

Codice	Numero vie totale	Codice kit	Colore	Materiale
1418994/1	10	7152	nero	PA 6.6
8/968973/1	15	7328	magenta	PA 6.6

3.79 Terminale AMP MCP 2,8 per Connettore Alzacristalli Iveco

Codice	Codice Industriale	Sezione Cavo	Materiale	Estrattore	Pinza a Crimpare
3238	1/968849/1	0,50 - 1,00	-	24000	3991
3417	967542/1	0,50 - 1,00	Bz Ph Sn	88040, 24000	3976 + 3982

! *prodotto su richiesta*

"CONNETTORI E TERMINALI SERIE JPT;STANDARD POWER TIMER; POSITIVE LOCK"

APPLICAZIONE: comandi accensione vettura.

3.80 Connettore Porta Femmine 3 Vie Accensione Nuova Generazione SPT (X1) JPT (X2)

Codice	Numero vie totale	Codice kit	Colore	Materiale
! 284098/1	3	6707	bianco	PA 6.6

3.81 Terminale Femmina JPT 2,8 Senza Gommino

Codice	Codice Industriale	Sezione Cavo	Materiale	Estrattore	Pinza a Crimpare
929941/3	-	0,35 - 0,50	Bz Ph Sn	88040	3991
927779/3	927771/3	0,50 - 1,00	Bz Ph Sn	88040	3991
927781/3	927773/3	1,00 - 2,50	Bz Ph Sn	88040	3987
964436/2	965999/2	1,50 - 2,50	Bz Ph Sn	88040	3987

3.82 Terminale Femmina SPT 4,8 Senza Gommino

Codice	Codice Industriale	Sezione Cavo	Materiale	Estrattore	Pinza a Crimpare
927838/2	927837/2	1,00 - 2,50	Bz Ph Sn	88040	3987
927825/1	927824/1	2,50 - 4,00	Bz Ph Sn	88040	3987
963714/1	963709/1	4,00 - 6,00	Bz Ph Sn	88040	3987

3.83 Terminale Femmina Antisfilamento 6,3

Codice	Codice Industriale	Sezione Cavo	Materiale	Estrattore	Pinza a Crimpare
341001/3	154717/3	2,50 - 4,00	Bz Ph Sn	88070, 88074	3987

! *prodotto su richiesta*

Cap n°3 - Terminali e connettori non stagni

CONNETTORI E TERMINALI SICMA (NON STAGNI)

APPLICAZIONE: body computer FIAT Panda, riscaldatore FIAT, body computer SMART.

3.84 Connettore Pluton (SICMA IBRIDO III+II)

Codice	Numero vie totale	Codice kit	Colore	Materiale
211PC109S8017	10	6926	grigio	PA 6.6
211PC122S1017	12	7075	marrone	PA 6.6

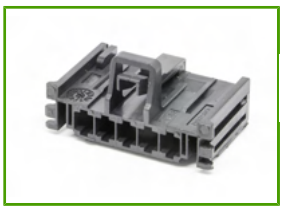

3.85 Connettore Riscaldatore (SICMA II)

Codice	Numero vie totale	Codice kit	Colore
17260500	5	6990	nero

3.86 CONNETTORE MOLEX SERIE 2,8 10 VIE PF

Codice	Numero vie totale	Codice kit	Colore	Materiale	Applicazione
98174-1002	10	7174	nero	PA 6.6	Riscaldatori Renault

3.87 Terminale Femmina SICMA III

Codice	Codice Industriale	Sezione Cavo	Materiale	Taglia	Estrattore	Pinza a Crimpare
20380	211CC2S2160	1,0 - 2,0	Cu Sn	1,5	99022	3991

3.88 Terminale Femmina SICMA II

Codice	Codice Industriale	Sezione Cavo	Materiale	Taglia	Estrattore	Pinza a Crimpare
20310	211CC3S2120	1,00 - 2,50	Cu Sn	2,8	22006, 210041	3987

CONNETTORI E TERMINALI SERIE NSCC

APPLICAZIONE: comandi elettrici vari.

3.89 Connettore Porta Femmina Serie NSCC

Codice	Numero vie totale	Codice kit	Colore	Materiale
49501EV2M1	2	6450	nero	pbt
988191025	2	7190	verde	pbt
49601EV3M1	3	6451	nero	pbt
49341EV4M1	4	6452	nero	pbt

3.90 Connettore Porta Maschio Serie NSCC

Codice	Numero vie totale	Codice kit	Colore	Materiale
07511EV2F1	2	6454	nero	pbt
07611EV3F1	3	6455	nero	pbt
! 07711EV4F1	4	6456	nero	pbt

3.91 Terminale Femmina Serie NSCC

Codice	Codice Industriale	Sezione Cavo	Materiale	Taglia	Estrattore	Pinza a Crimpare
20410	211CC2S1160	0,35 - 0,75	Cu Sn	1,5	99022	3991
20380	211CC2S2160	1,0 - 2,0	Cu Sn	1,5	99022	3991

3.92 Terminale Maschio Serie NSCC

Codice	Codice Industriale	Sezione Cavo	Materiale	Estrattore	Pinza a Crimpare
20375	33512190	1,00 - 2,00	Bz Ph Sn	99022	3991

! *prodotto su richiesta*

CONNETTORI E TERMINALI SERIE NSCC 1,5 E NSCC 1,5 + UCC 2,8

APPLICAZIONE: sistemi interfaccia comandi elettrici veicoli commerciali, riscaldatore PSA.

3.93 Connettore Porta Femmina Ibrido Serie UCC 2,8

APPLICAZIONE: fanali posteriori CITROEN C3 + riscaldatore gruppo PSA.

Codice	Numero vie totale	Codice kit	Colore	Materiale
18301EV6M1	6	6557	nero	PA 6.6

3.94 Connettore Porta Maschio Ibrido Serie UCC 2,8

Codice	Numero vie totale	Codice kit	Colore	Materiale
08311EV6F1	6	6558	nero	PA 6.6

3.95 Connettore Porta Femmina Ibrido Serie NSCC 1,5

Codice	Numero vie totale	Codice kit	Colore	Materiale
982731001	16	7234	nero	PA 6.6

3.96 Connettore Porta Maschio Ibrido Serie NSCC 1,5

Codice	Numero vie totale	Codice kit	Colore
982761001	16	7235	nero

3.97 Terminale Femmina Serie NSCC 1,5 + UCC 2,8

Codice	Codice Industriale	Sezione Cavo	Materiale	Taglia	Estrattore	Pinza a Crimpare
20530	2120819CA201H	0,75 - 1,50	Bz Ph Sn	1,5	22006	3991
20310	211CC3S2120	1,00 - 2,50	Cu Sn	2,8	22006, 210041	3987

3.98 Terminale Maschio Serie NSCC 1.5 + UCC 2,8

Codice	Codice Industriale	Sezione Cavo	Materiale	Taglia	Estrattore	Pinza a Crimpare
20425	211CL2S2160	1,0 - 2,0	Cu Fe Sn	1,5	23036, 22006	3991
20435	211CL3S2120	1,0 - 2,5	Cu Fe Sn	2,8	22006, 210041	3987

Cap n°3 - Terminali e connettori non stagni

CONNETTORI E TERMINALI SERIE GT 150/280

APPLICAZIONE: interfaccia sistemi elettrici / elettronici interno vettura.

3.99 Connettore Porta Femmina Serie GT 280

Codice	Numero vie totale	Codice kit	Colore	Materiale
15326886	4	6589	nero	PA 6.6
15326900	6	6590	nero	PA 6.6

3.100 Connettore Porta Maschio Serie GT 280

Codice	Numero vie totale	Codice kit	Colore	Materiale
! 15326904	6	6593	nero	PA 6.6

CONNETTORI E TERMINALI SERIE HSG

APPLICAZIONE: riscaldatore FIAT Ducato.

3.101 Connettore Porta Femmina 5 Vie Serie HSG

Codice	Numero vie totale	Codice kit	Colore
BRT05BKFH	5	6797	nero

3.102 Terminale Femmina per Connettore Serie HSG

Codice	Sezione Cavo	Estrattore	Pinza a Crimpare
20319	1,00 - 2,50	88074	3987

! *prodotto su richiesta*

CONNETTORI E TERMINALI YAZAKI SERIE 187

APPLICAZIONE: interfaccia sistemi elettrici / elettronici interno vettura - centraline interconnessione.

3.103 Connettore Porta Femmina Serie 187

Codice	Numero vie totale	Codice kit	Tipo	Colore	Materiale
7283-6469-40	4	7233	fila doppia	grigio	pbt
3124	5	6989	fila singola	grigio	pbt

3.104 Terminale Femmina Serie 187

Codice	Codice Industriale	Sezione Cavo	Materiale	Estrattore	Pinza a Crimpare
3056	7116-4046-02	1,50 - 2,50	Cu Fe Sn	25060	3987
7116-4121-02	-	1,50 - 2,50	ottone stagnato	-	-

CONNETTORI E TERMINALI OBD II

APPLICAZIONE: sistemi diagnosi vettura.

3.105 Kit Connettore OBD II

Per il cablaggio completo vedi CAP. 10

Codice	Numero vie totale	Colore
4015	16	nero

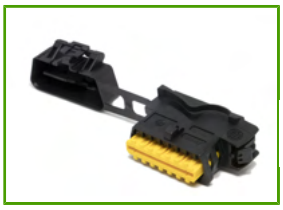

3.106 Connettore Porta Femmina per Presa OBD II Bordo Vettura

Codice	Numero vie totale	Colore
48204EV16F1	16	nero

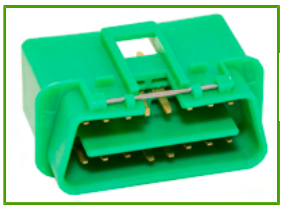

3.107 Modulo Interfaccia d' Usura

Codice	Numero vie totale	Colore
4911	16	verde

3.108 Terminale Femmina per Presa OBD II Bordo Vettura

Codice	Codice Industriale	Sezione Cavo	Materiale	Taglia	Estrattore	Pinza a Crimpare
20530	2120819CA201H	0,75 - 1,50	Bz Ph Sn	1,5	22006	3991

CONNETTORE E TERMINALE OBD II 24V

3.109 Connettore OBD II 24V 16 Vie

Codice	Numero vie totale	Colore
4912	16	nero

3.110 Terminale Maschio per OBD II 24V

Codice	Sezione Cavo	Materiale	Estrattore	Pinza a Crimpare
20476	0,50 - 1,00	Bz Ph Sn	97028	3991

Cap n°3 - Terminali e connettori non stagni

CONNETTORI E TERMINALI LEAR SERIE DFK3

APPLICAZIONE: comandi motori elettrici interno vettura.

3.111 Connettore 12 Vie DFK3

Codice	Numero vie totale	Codice kit	Colore	Materiale
590881	12	6795	grigio	PA 6.6

3.112 Terminale Femmina DFK3

Codice	Codice Industriale	Sezione Cavo	Estrattore	Pinza a Crimpare
20560	26471213179	1,00 - 2,50	88040	3987

CONNETTORI E TERMINALI SERIE G & H AFK

APPLICAZIONE: riscaldatore climatronic gruppo FIAT.

3.113 Connettore Serie AFK

Codice	Numero vie totale	Codice kit	Colore	Materiale
13901600699	2	6899	nero	PA 6.6
13902600672	2	6899	grigio	PA 6.6

3.114 Terminale Serie AFK

Codice	Sezione Cavo	Estrattore	Pinza a Crimpare
20562	2,50 - 4,00	88070	3987

CONNETTORI E TERMINALI DI POTENZA

APPLICAZIONE: alimentazioni potenza Body Computer, centralina portafusibili.

3.115 Connettore di Potenza Porta Femmina MTA F800

Codice	Numero vie totale	Codice kit	Colore	Materiale
4540100	1	6563	nero	PA 6.6
4440300	2	6997	nero	PA 6.6

3.116 Terminale di Potenza F800

Codice	Codice Industriale	Sezione Cavo	Materiale	Estrattore	Pinza a Crimpare
1107660	1707660	4,00 - 6,00	Bz Ph Sn	90022	3987
1107671	1107671	16	Bz Ph Sn	90022	-

3.117 Connettore di Potenza

Codice	Numero vie totale	Codice kit	Colore	Materiale
3060	1	6686	nero	pbt
3061	2	6686	nero	pbt

3.118 Terminale di Potenza

Codice	Codice Industriale	Sezione Cavo	Materiale	Estrattore	Pinza a Crimpare
3049	7116-3250	6,00 - 10,00	Bz Ph Sn	90022	3987
! 3050	7116-3251	2,50 - 4,00	Bz Ph Sn	90022	-

! *prodotto su richiesta*

Cap n°3 - Terminali e connettori non stagni

CONNETTORI ANDERSON

APPLICAZIONE: carrelli elevatori, sponde / camion frigo, connessioni di potenza in genere.

3.119 Connettore ANDERSON 50 A con Contatti

Codice	Numero vie totale	Sezione Cavo	Colore	A
SB50	2	16	grigio	50
SB50-RD	2	16	rosso	50

Nella confezione sono compresi i terminali

3.120 Connettore ANDERSON 175 A con Contatti

Codice	Numero vie totale	Sezione Cavo	Colore	A
SB175-RD	2	50	rosso	175
SB175	2	50	grigio	175

Nella confezione sono compresi i terminali

3.121 Connettore ANDERSON 350 A con Contatti

Codice	Numero vie totale	Sezione Cavo	Colore	A
SB350	2	70	grigio	350

Nella confezione sono compresi i terminali

3.122 Maniglia per Connettori ANDERSON SB175 e SB350

Codice	Colore
SB995	grigio

CONNETTORI DIN

3.123 Spine DIN

Codice	Numero vie totale	Colore	A
DIN80PM	2	nero	80
DIN160PM	2	nero	160
DIN320PM	2	nero	320

Nella confezione sono compresi i terminali

3.124 Prese DIN

Codice	Numero vie totale	Colore	A
DIN80PF	2	nero	80
DIN160PF	2	nero	160
DIN320PF-M	2	nero	320

Nella confezione sono compresi i terminali

TERMINALI PER PORTA FUSIBILI E PORTA RELAYS

3.125 Terminale per Porta Fusibile Modulare

Codice	Sezione Cavo	Pinza a Crimpare
91001	1,50 - 2,50	3987

3.126 Terminale per Porta Fusibile ATO

Codice	Codice Industriale	Sezione Cavo	Materiale	Estrattore	Pinza a Crimpare
5186	626500/1	1,00 - 2,50	Cu Zn	21012	3987